PLANO DE EVACUACIÓN ANTE AMENAZA VOLCÁNICA
VOLCÁN VILLARRICA
REGIÓN DE LOS RÍOS

SENAPRED
Ministerio del Interior y Seguridad Pública
Gobierno de Chile

Lago Villarrica
Villarrica
Pucón
Piedra Amarilla
Loncotraro- Helipuerto Hotel Park Lake
Loncotraro
Los Riscos
Candelaria
Los Calabozos
Cerdúo 2
Club de Huasos
Cerdúo 1
Conquil Predio Julio Busto
Loncotraro Alto Country Pucón
Mirador Camino al Volcán
Hincacara Sur Iglesia Pentecostal Calfutúe
Estrella Blanca Predio Carmen San Martín
Huincacara Norte Cerro El Pirao
Huincacara Sur Predio Juana Montecinos
COMUNA DE PUCÓN
COMUNA DE VILLARRICA
Palguín
Voipir Seco Predio Kolping
Voipir Seco Predio Hugo Vera
VOLCÁN VILLARRICA
5 km
10 km
15 km
20 km
25 km
Escuela Estadio Cudico
Pino Huacho Predio Pedro Vásquez
COMUNA DE PANGUIPULLI
Reserva Nacional Villarrica
Ensenada Cabañas Norma Punulef
Putabla Predio Renato Vallejos
Cementerio
Escuela Alihuén
Challupen Bajo Sede Ambrosio Punolef
Poly Pinilla
Lican Ray
Cementerio Pucura
Agrupación Mujeres Huincul Zomo "Milimili"
Termas Geométricas
Familia Lefinao
Palo Blanco
Familia Cheuquepán
Chépica
Cerro Raucán
Alicia Rojas
El Cardo
Coñaripe
Mirador Puente Pellaifa
Laguna Pullingue
Lago Pellaifa
39°30'0"S
0 1 2 3 4 5 6 7 8 km.

IMPORTANTE:

Los Puntos de Encuentro Transitorio (PeT), son así considerados, puesto que en el contexto de una evacuación pueden inevitablemente estar ubicados en zonas con algún nivel de peligro Volcánico.

El área a evacuar se relaciona con la amenaza de Lavas, Laháres y Flujos Piroclásticos. No obstante fuera de esta área y en los alrededores del volcán, pueden existir otras amenazas relacionadas, por lo que se debe estar atento a las condiciones particulares del momento y a las indicaciones de la autoridad.

La autoridad podrá adicionalmente establecer, modificar y levantar un "Área de Restricción", de acuerdo a la evolución del evento, según antecedentes técnicos y como medida complementaria al Área de Evacuación.

FUENTE:
- Comité Comunal para la Gestión del Riesgo de Desastre de la Municipalidad de Panguipulli.
- Información técnica: SERNAGEOMIN.
- Mapa Base: DigitalGlobe, GeoEye, OpenStreetMap, otros.

VALIDACIÓN: Municipalidades de Panguipulli.

DISEÑO: Servicio Nacional de Prevención y Respuesta ante Desastres. SENAPRED

NOTA: El Plano es solo una imagen de referencia.

EDICIÓN: Noviembre de 2022 COD: 32206

Descarga la versión actualizada en: www.senapred.cl
Para ver interactivamente este plano y sus detalles, visita nuestro sitio www.visorchilepreparado.cl

LEYENDA

EVACUACIÓN
- Área de Evacuación
- Vías de Evacuación
- PeT Punto de Encuentro Transitorio
- 5 Km. Distancia en Kms. al cráter Principal

INFRAESTRUCTURA CRÍTICA
- Establecimiento de Salud
- Bomberos
- Carabineros
- Puente
- Red vial
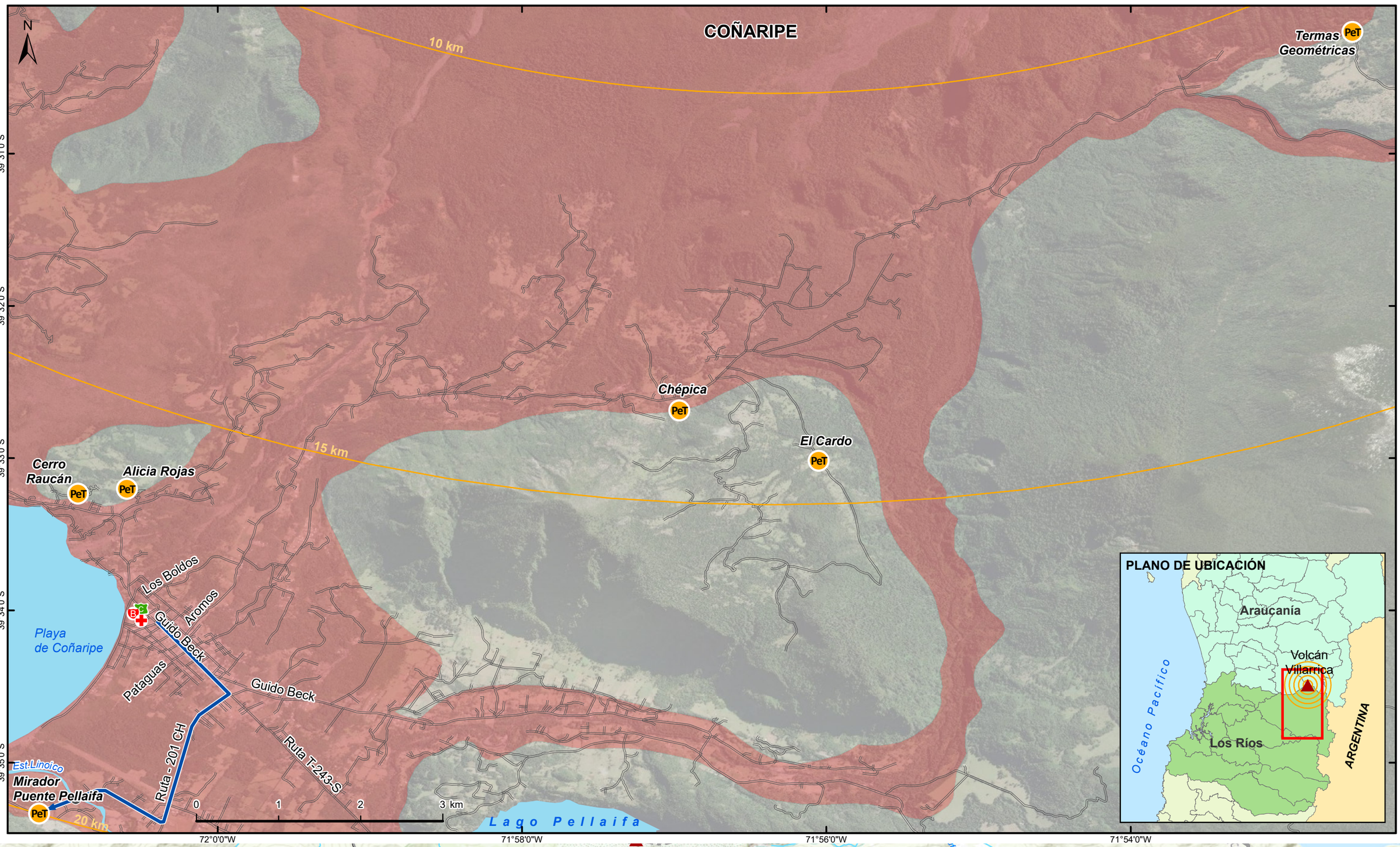
OTROS
- Cráter
- Hidrografía
- Límite comunal